



Školiteľ - návod na inštaláciu a ovládanie.

RVC-Strba

14. 4. 2012, 10:00

1 Stiahnutie súboru a inštalácia

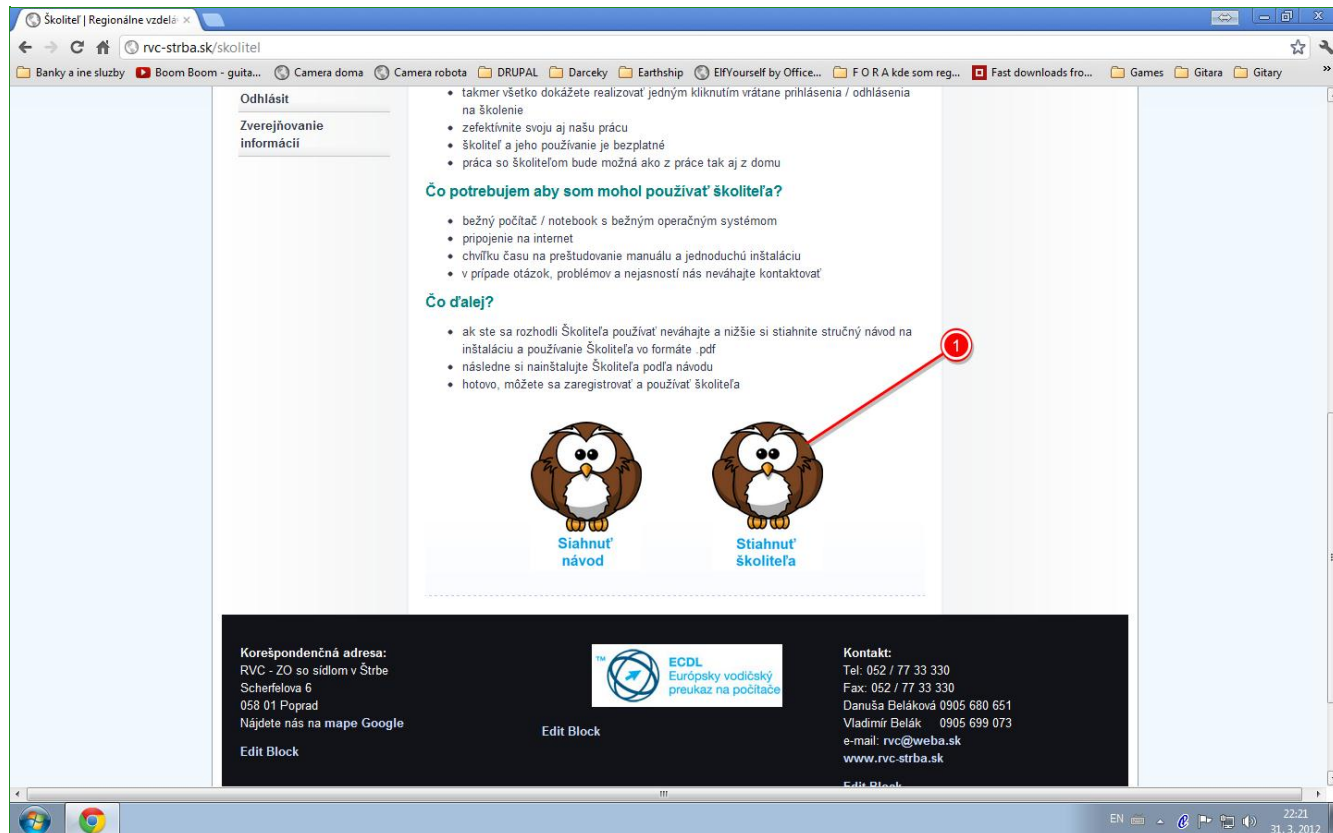

Školiteľ | Regionálne vzdelávanie

rvc-strba.sk/skolitel

Banky a iné služby Boom Boom - guita... Camera doma Camera robota DRUPAL Darceky Earthship EIf Yourself by Office... F O R A kde som reg... Fast downloads fro... Games Gitara Gitary

Odhlásiť

Zverejňovanie informácií

- takmer všetko dokážete realizovať jedným kliknutím vrátane prihlásenia / odhlásenia na školenie
- zefektívite svoju aj našu prácu
- školiteľ a jeho používanie je bezplatné
- práca so školiteľom bude možná ako z práce tak aj z domu

Čo potrebujem aby som mohol používať školiteľa?

- bežný počítač / notebook s bežným operačným systémom
- pripojenie na internet
- chvilku času na preštudovanie manuálu a jednoduchú inštaláciu
- v prípade otázok, problémov a nejasností nás neváhajte kontaktovať

Čo ďalej?

- ak ste sa rozhodli Školiteľa používať neváhajte a nižšie si stiahnite stručný návod na inštaláciu a používanie Školiteľa vo formáte .pdf
- následne si nainštalujte Školiteľa podľa návodu
- hotovo, môžete sa zaregistrovať a používať školiteľa

 **Siahnuť návod**

 **Stiahnuť školiteľa**

Korešpondenčná adresa:
RVC - ZO so sídlom v Štrbe
Scherfelova 6
058 01 Poprad
Nájdete nás na mape Google
Edit Block

 **ECDL**
Európsky vodičský
preukaz na počítače
Edit Block

Kontakt:
Tel: 052 / 77 33 330
Fax: 052 / 77 33 330
Danuša Beláková 0905 680 651
Vladimír Belák 0905 699 073
e-mail: rvc@weba.sk
www.rvc-strba.sk
Edit Block

22:21
31. 3. 2012

Stiahnite si inštalačný súbor Školiteľa z našej internetovej stránky na adrese <http://www.rvc-strba.sk/skolitel>

Pred alebo počas sťahovania a následnej inštalácie Vám môže Váš systém Windows alebo antivírusový program zhlásiť, že sa jedná o neznámy súbor, čo môže predstavovať potenciálnu hrozbu. Bez obáv môžete tento súbor stiahnuť a inštalovať. Spomínaný oznam je v súvislosti s tým, že tento súbor nie je podpísaný certifikovaným elektronickým podpisom, ktorého cena je niekoľko tisíc euro ročne.

2 Stiahnutie súboru a inštalácia

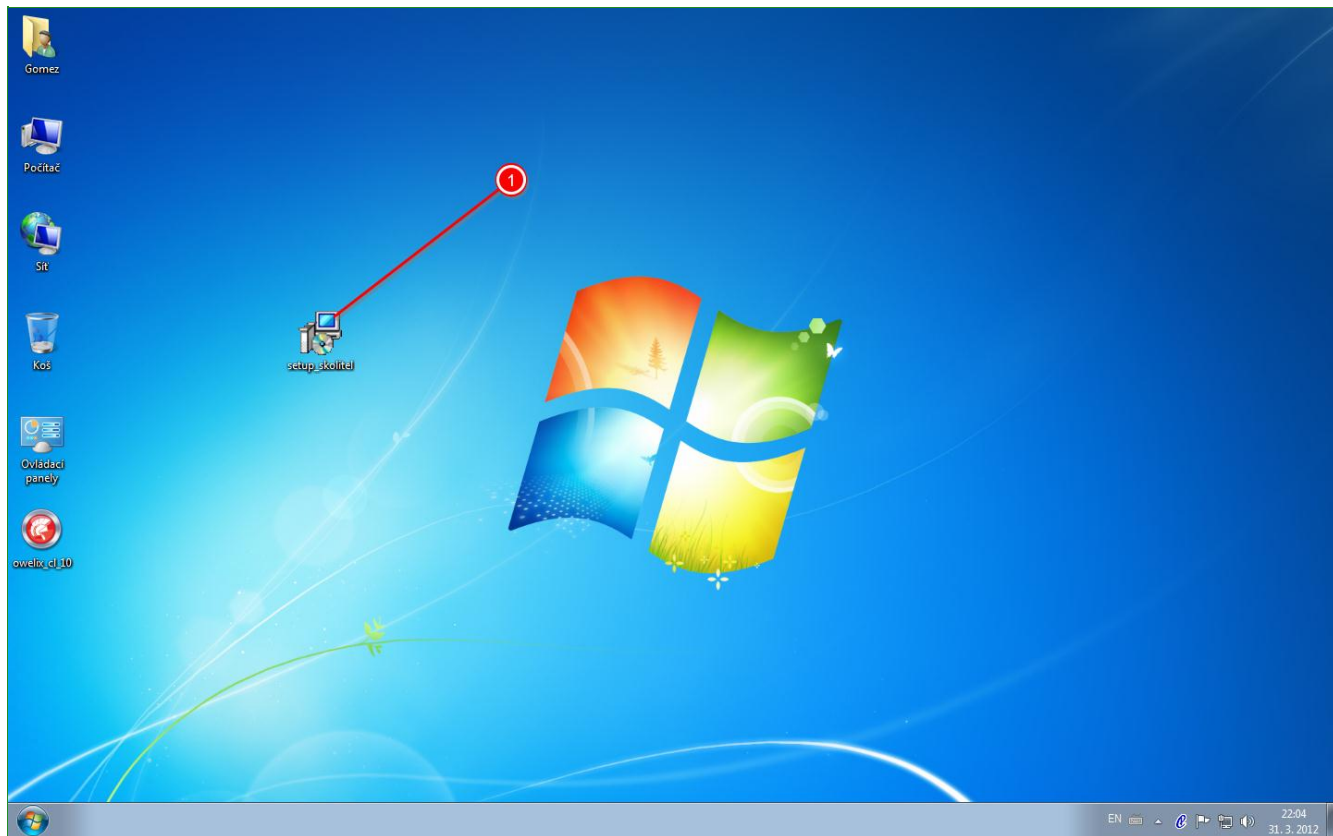

Súbor sme si v našom prípade pre lepšiu orientáciu uložili na pracovnej ploche a dvojitým kliknutím pravej myšky sme zahájili inštaláciu.

3 Stiahnutie súboru a inštalácia

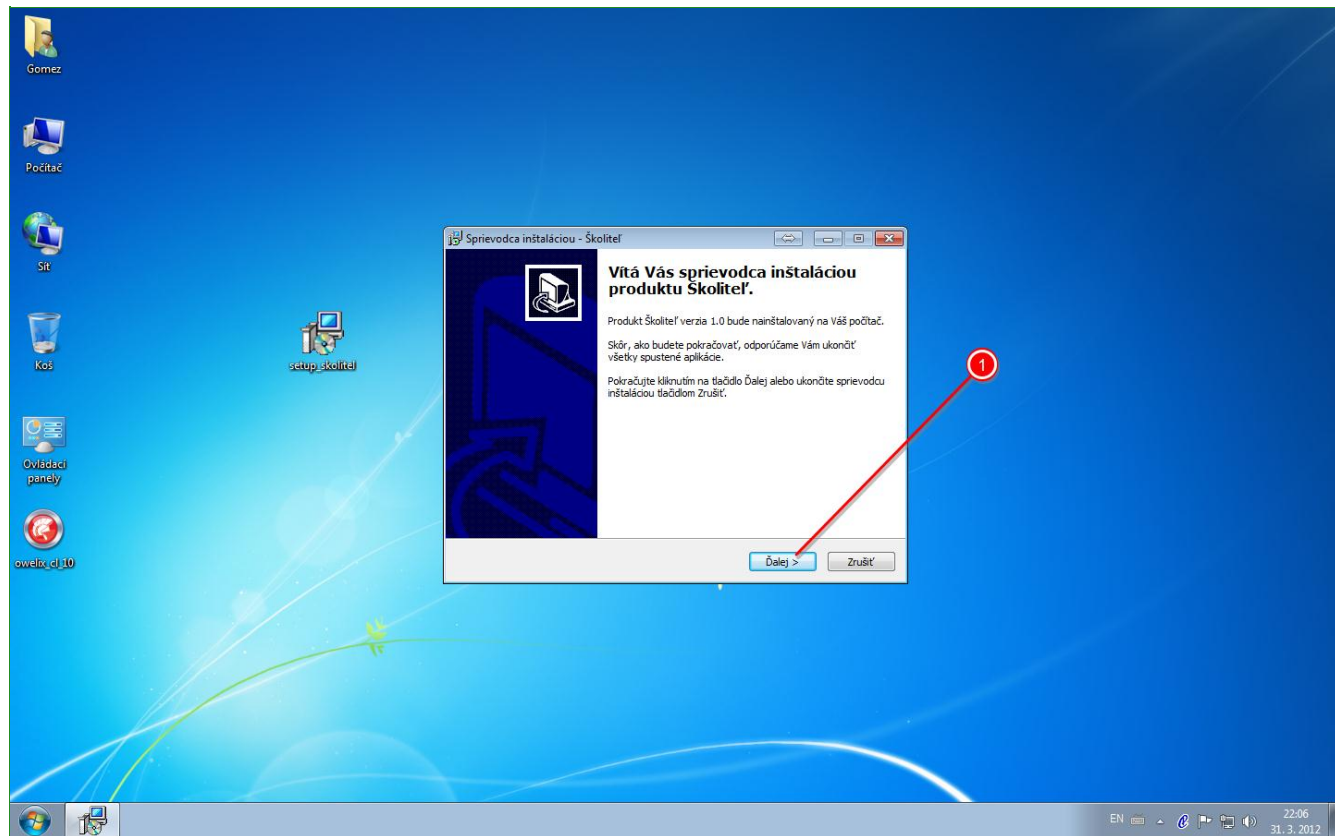

Nasleduje klasická a dobre známa procedúra odklikat' Ďalej, bez potreby čokoľvek meniť. Inštalácia Vám zaberie od niekoľkých desiatok sekúnd až po niekoľko minút. Je to závislé od rýchlosti Vašeho počítača.

4 Prvé spustenie

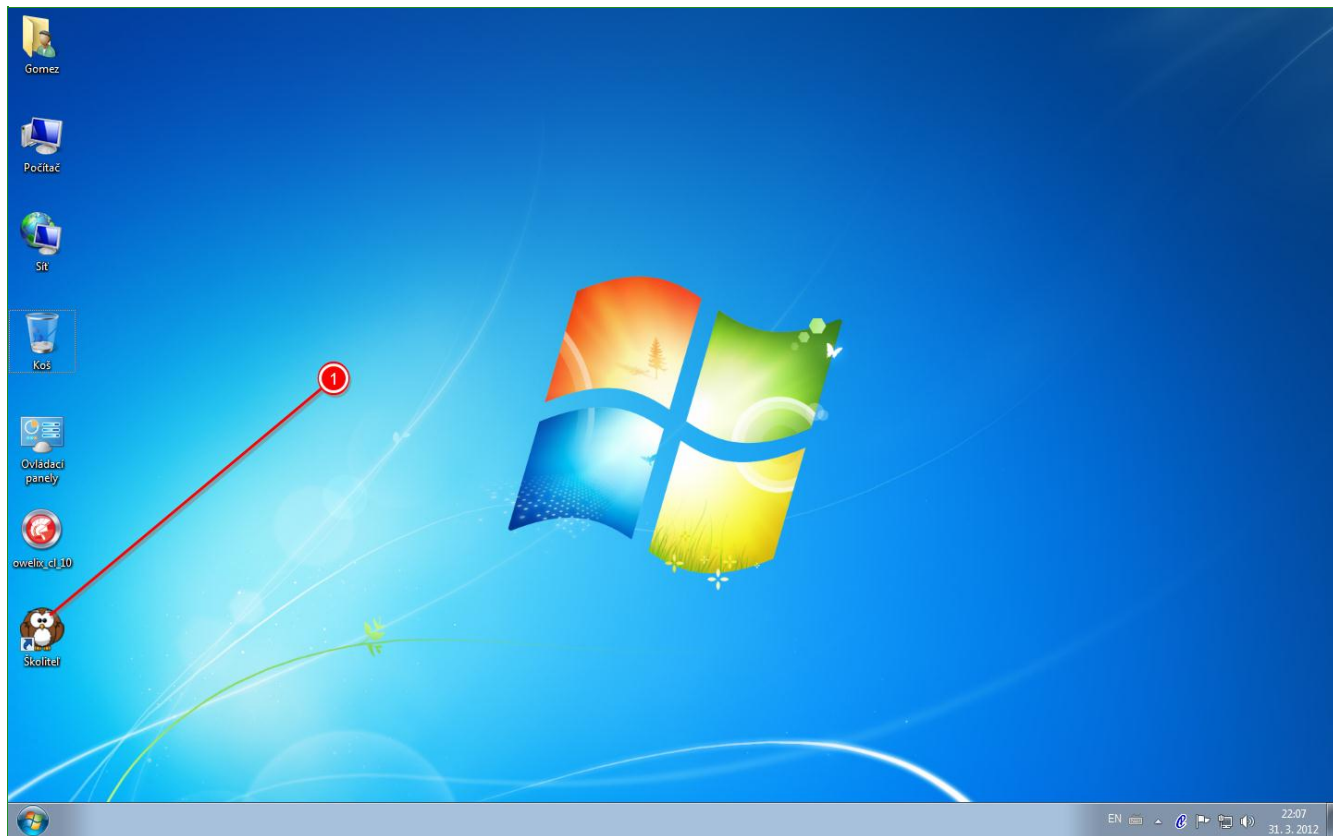

Po úspešnej inštalácii sa Vám na Pracovnej ploche vytvorí ikonka školiteľ'a a program sa spustí automaticky po dokončení inštalácie, alebo ho spustíte ručne dvojklikom pravou myškou na ikonku školiteľ'a.

5 Prvé spustenie

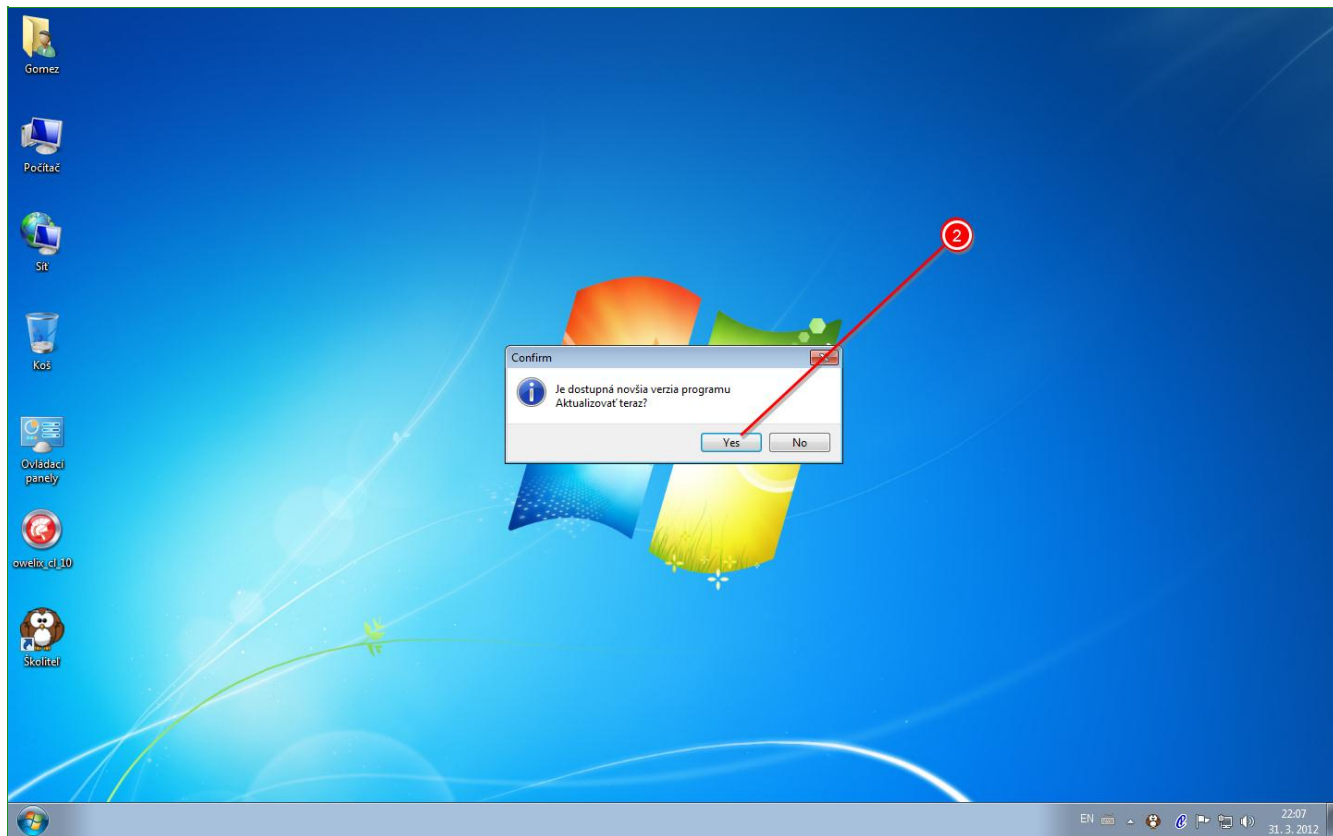

V prípade nutnej aktualizácie Vám program oznámi, či si aktualizáciu prajete vykonať. Doporučujeme kliknúť na **Áno** a aktualizovať školiteľ'a. Po aktualizácii sa program automaticky spustí.

6 Prvé spustenie

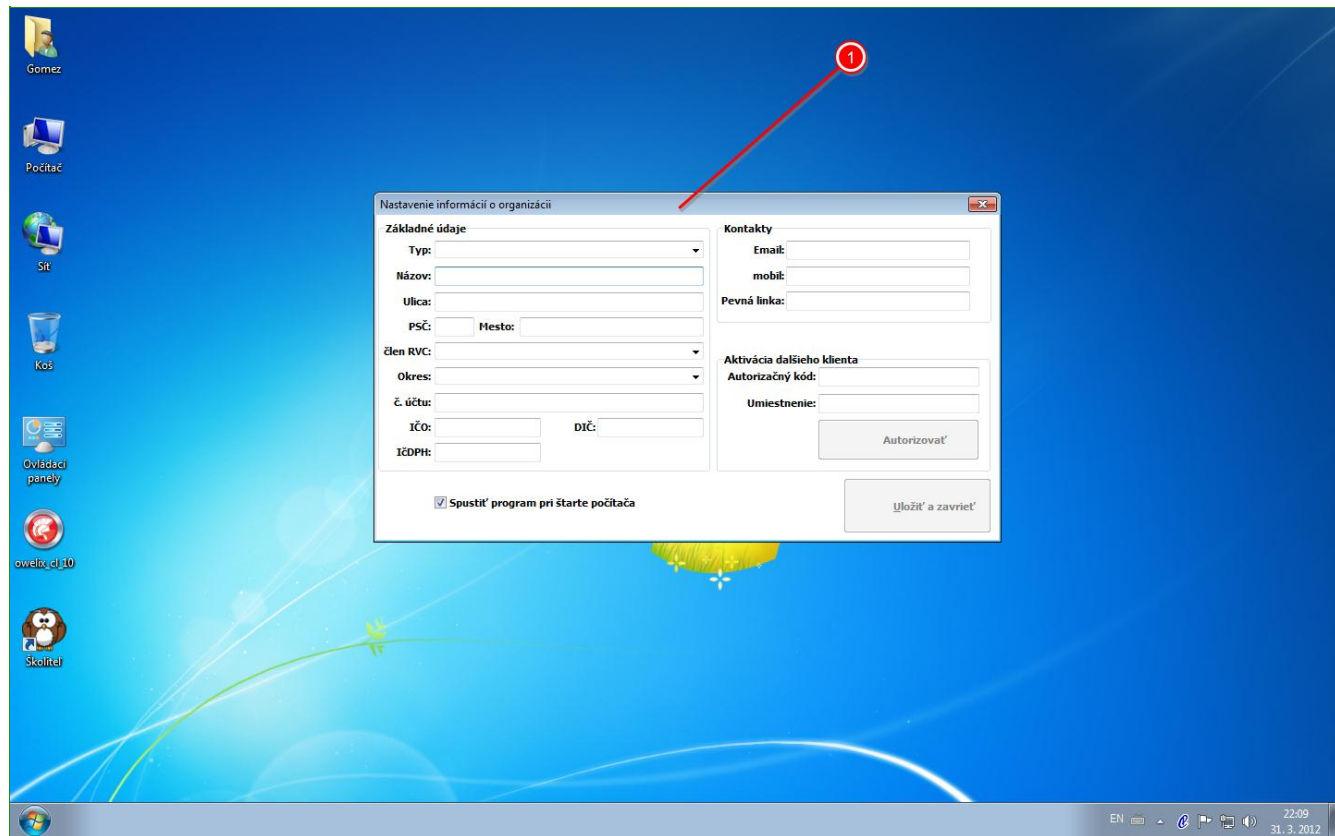

Pri prvom spustení je nutné vykonať jednorázovú registráciu Vašej organizácie, podľa ktorej budeme vedieť identifikovať Váš počítač a priradiť ho k organizácii. Vyplňte prosím všetky polia.

7 Prvé spustenie

Pole č. 1 - Typ - tu si vyberiete z rozbalovacieho menu o aký typ organizácie ide vo Vašom prípade.

Pole č. 2 - V prípade, že ste členom nášho RVC, zvolte - Člen RVC Štrba, v opačnom prípade zvolte iné. Upozorňujeme, že členom RVC môže byť len obec alebo mesto.

Pole č. 3 - Vyberte si okres.

Po vyplnení všetkých položiek kliknite prosím na "Odoslať registráciu". Následne vyčkajte kým Vám bude Vaša registrácia aktivovaná, čo môže trvať niekoľko sekúnd ale maximálne do 48 hodín.

8 Registrácia ďalšieho počítača tej istej organizácie

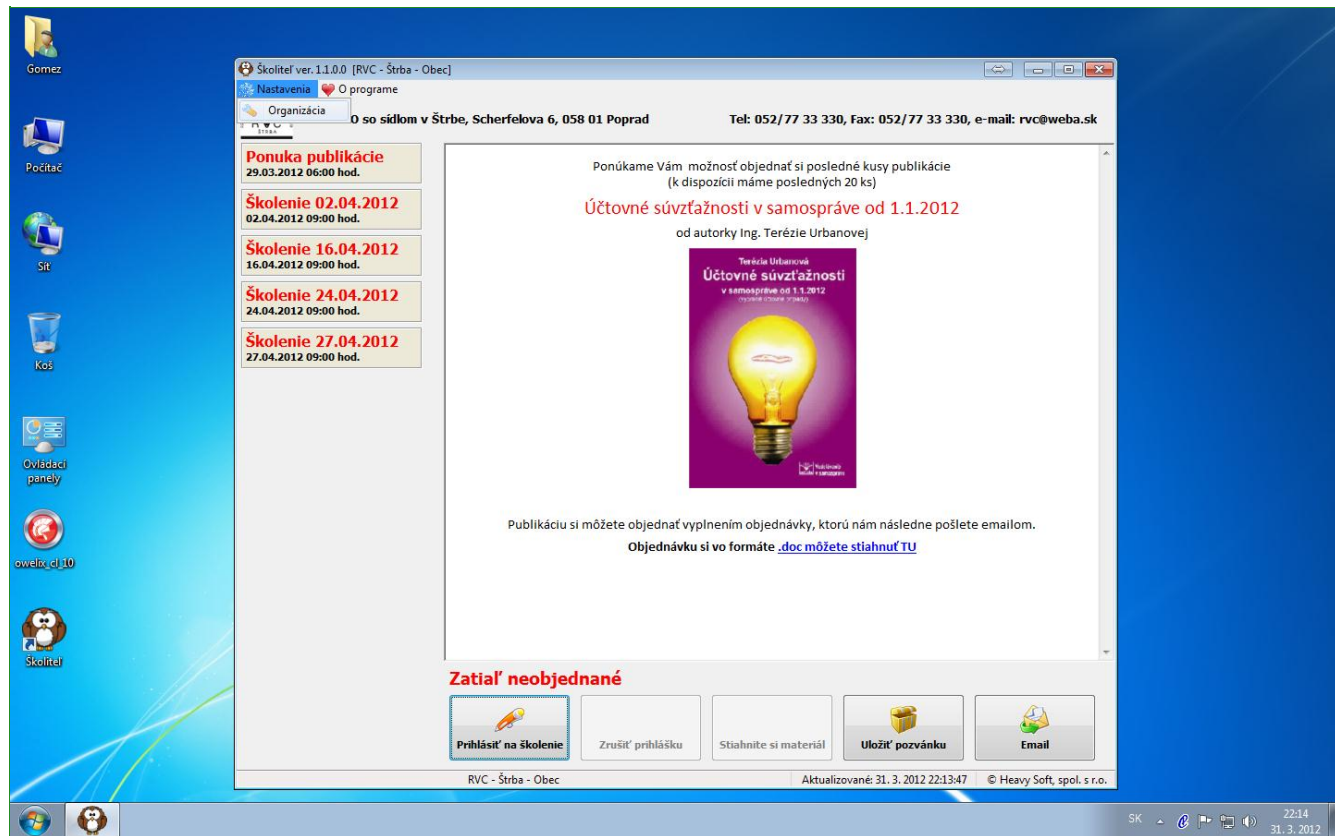

Ak si prajete registrovať ďalší počítač Vašej organizácie, ktorý sa nachádza či už v práci, alebo doma a Váša registrácia prvého počítača už prebehla, kliknite v programe Školiteľ vľavo hore na nastavenia a zvol'te Organizácia.

9 Registrácia ďalšieho počítača tej istej organizácie

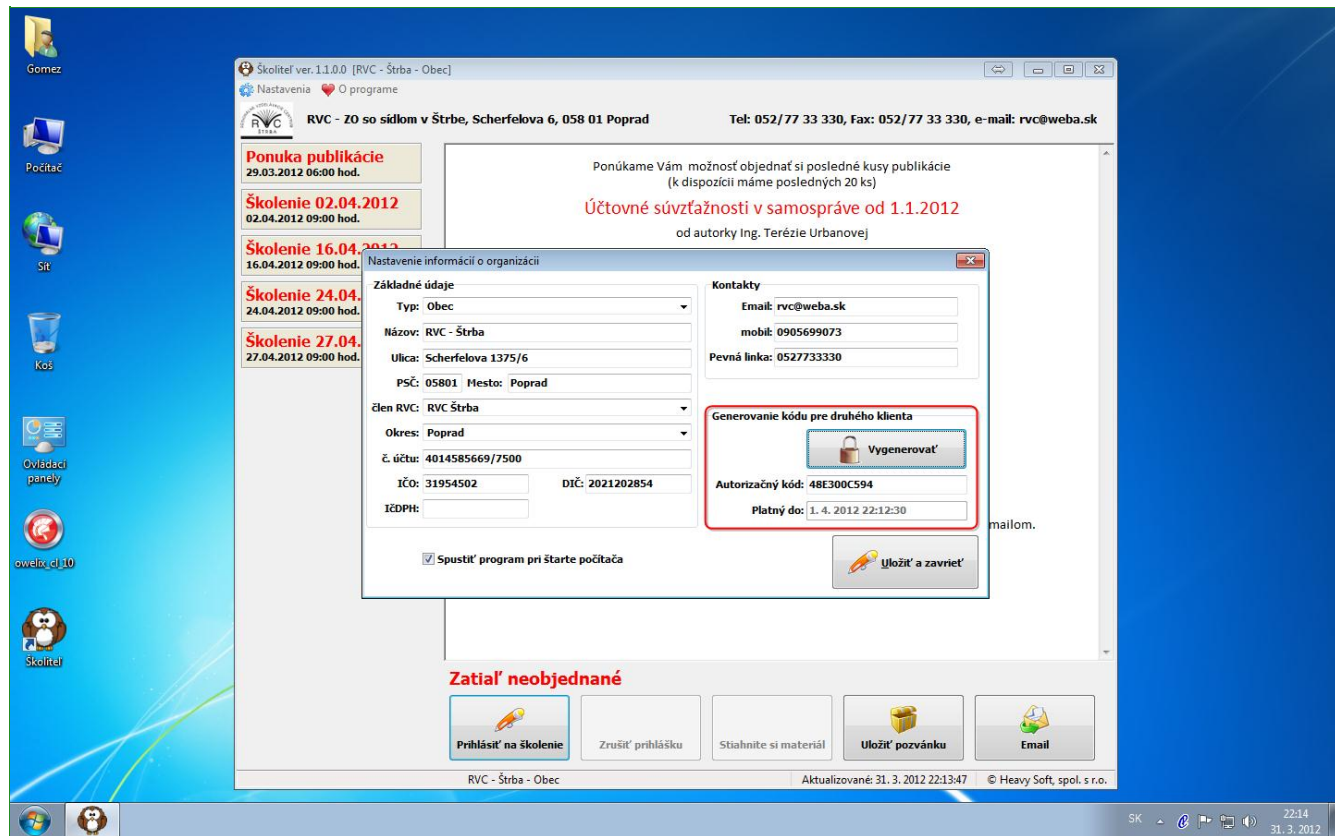

V otvorenej tabuľke môžete meniť svoje registračné údaje, ale môžete aj kliknúť na "Vygenerovať". Následne Vám v okienku pod tlačidlom bude vygenerovaný kód a jeho platnosť, Stlačte "Uložiť a zavrieť" Tento kód si prosím odpíšte a uschovajte. Ak budete školiteľ a následne inštalovať na ďalší počítač spadajúci pod Vašu organizáciu už nebude potrebné vyplňať všetky údaje ako v prípade prvej registrácie.

10 Registrácia ďalšieho počítača tej istej organizácie

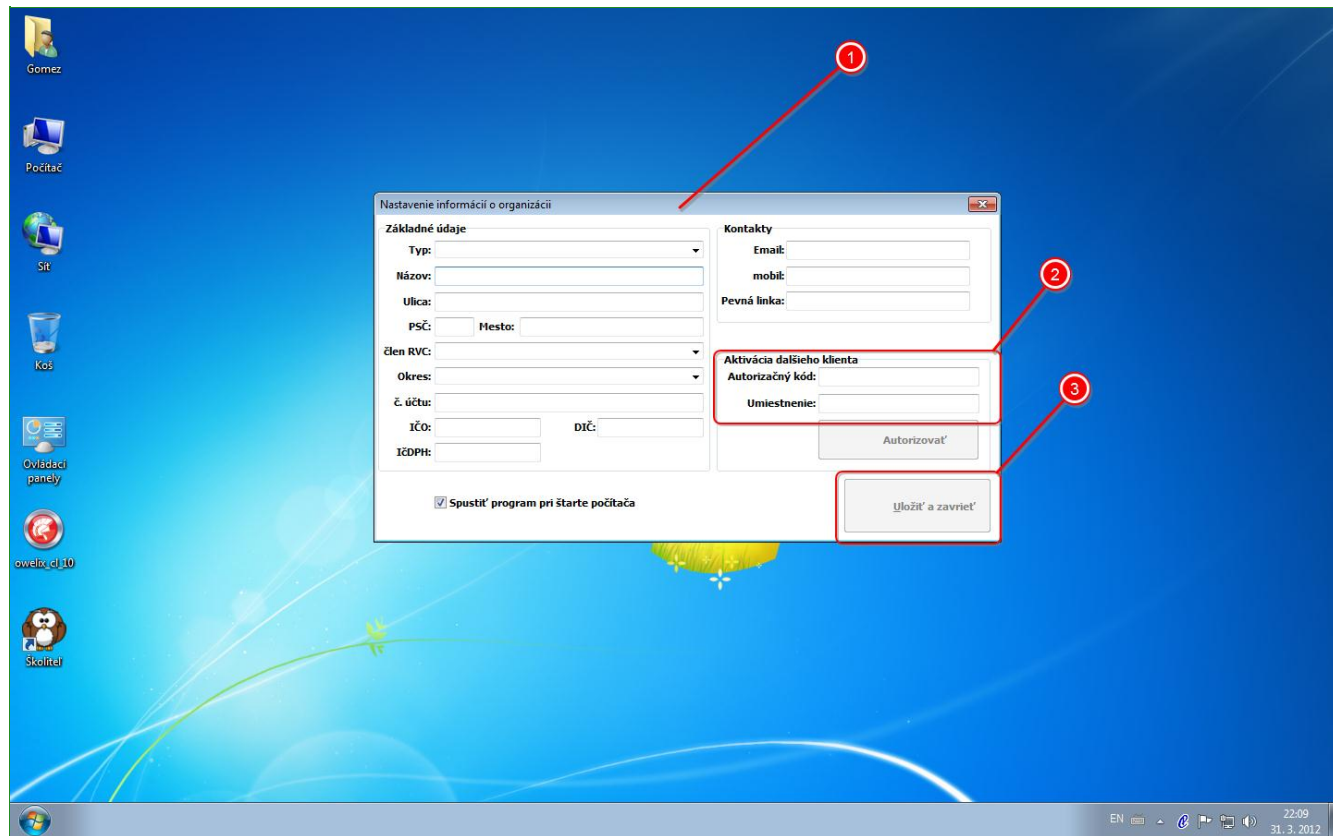

Pri prvom spustení je potrebné v tomto prípade už len opísať kód ktorý ste získali v predchádzajúcom kroku a vyznačiť umiestnenie Vášho ďalšieho počítača, napríklad počítač doma a pod...., kliknete na "Uložiť a zavrieť" a vyčkat' na aktiváciu Vašej registrácie ďalšieho počítača.

Týmto spôsobom môžete pripojiť k Vašej organizácii niekoľko počítačov a je úplne jedno kde budú umiestnené.

11 Používanie školiteľa

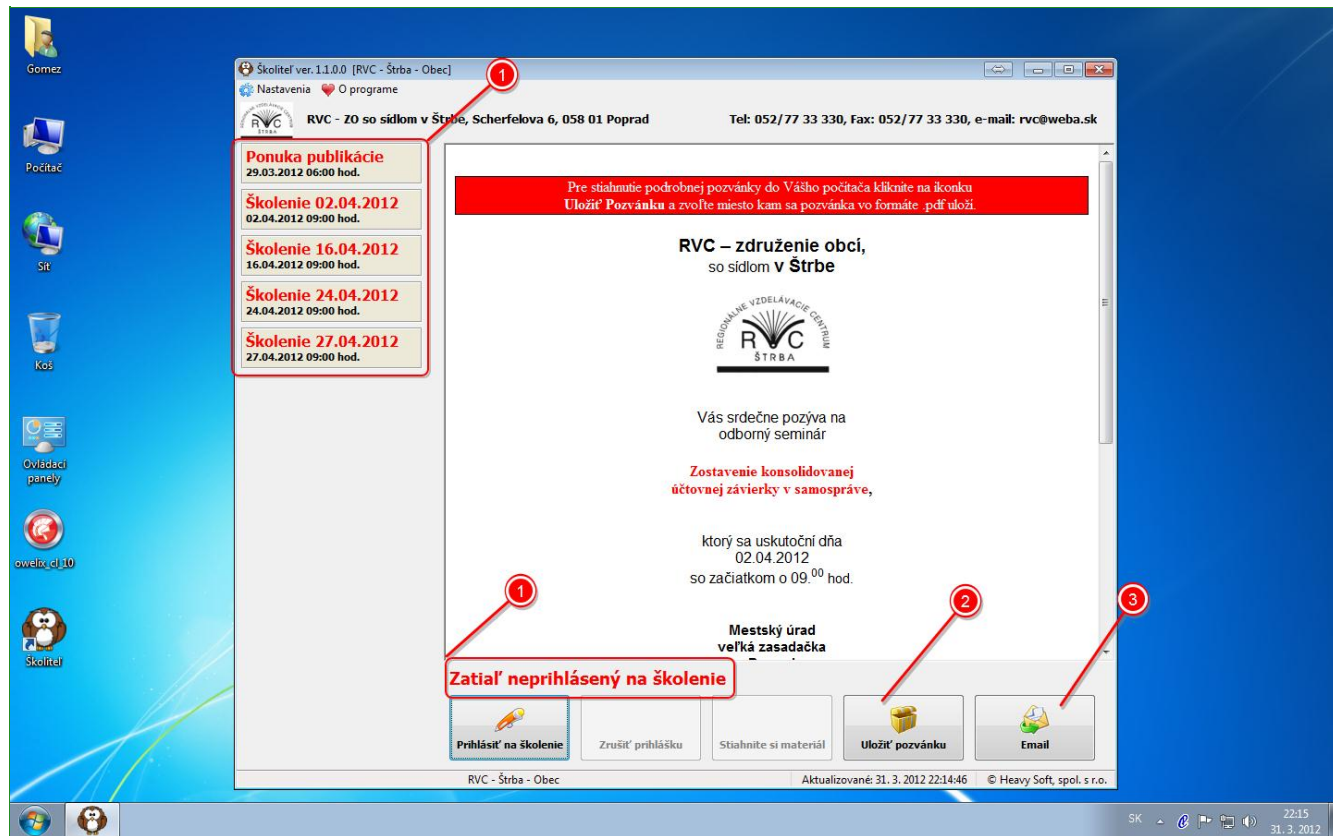

1. Informačné okno školení, ktoré sú momentálne v ponuke. Červená znamená, že na školenie nie ste ešte prihlásený, zelená, že už ste prihlásený a modrá, že ste sa zo školenia odhlásili. Kliknutím na vybrané školenie sa Vám v pravom okne zobraia základné informácie o pripravovanom školení, program školenia a lektor.
2. Na tomto mieste môžete vidieť stav či ste sa už na školenie prihlásili - aj keby sa niekto prihlásil z druhého registrovaného počítača, ktorý sa napríklad nachádza u Vás doma. Takto už nikdy nezabudnete či ste sa prihlásili alebo nie.
3. Kliknutím na Uložiť pozvánku si ju budete môcť uložiť na Vami zvolené miesto v počítači a použiť ako daňový doklad alebo ju archivovať.
4. Kliknutím na tlačítko Email nám budete môcť poslať email.

12 Používanie školiteľa

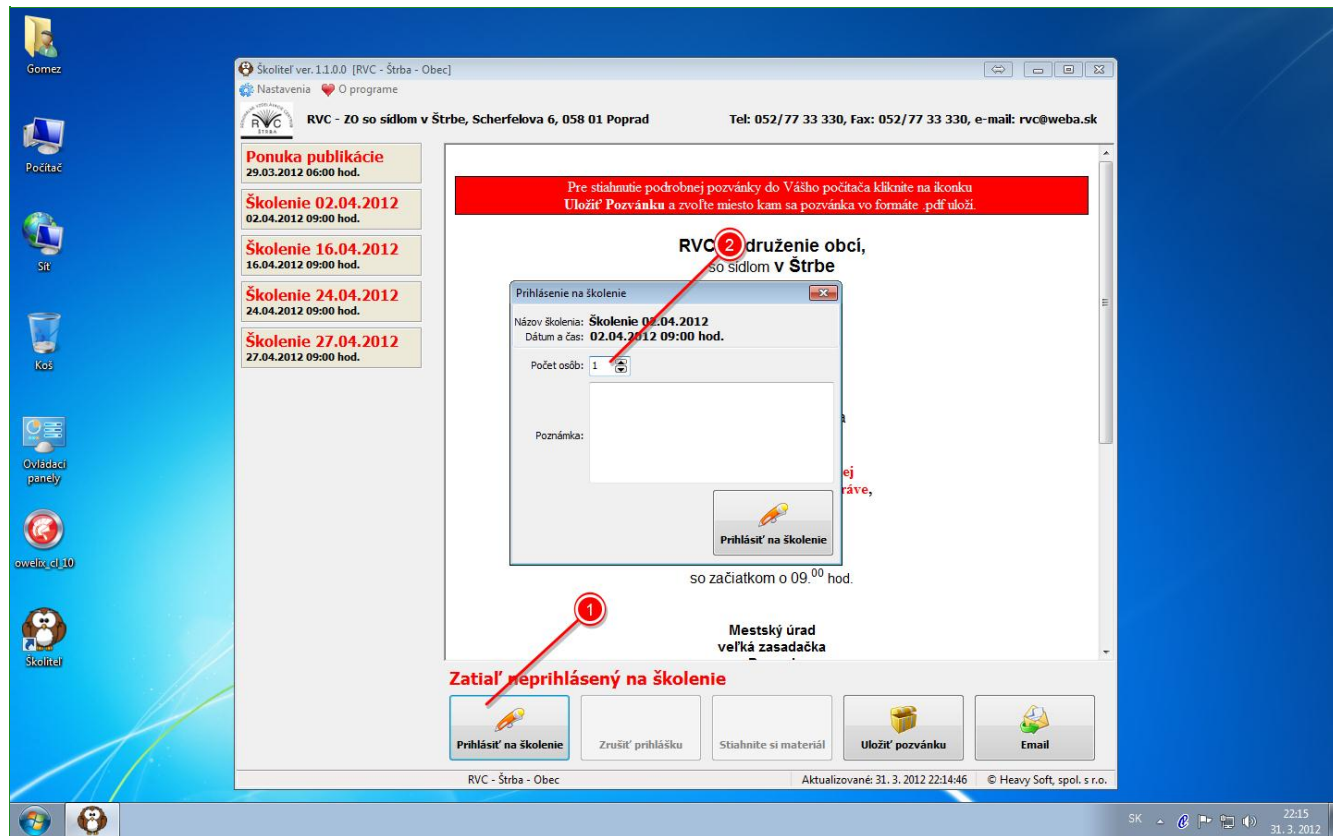

1. Kliknite na tlačidlo Prihlásiť sa na školenie ak máte záujem sa prihlásiť a následne uveďte počet prihlasovaných osôb, prípadne do poznámky uveďte krátku správu, ktorú by ste nám chceli doručiť

13 Používanie školiteľa

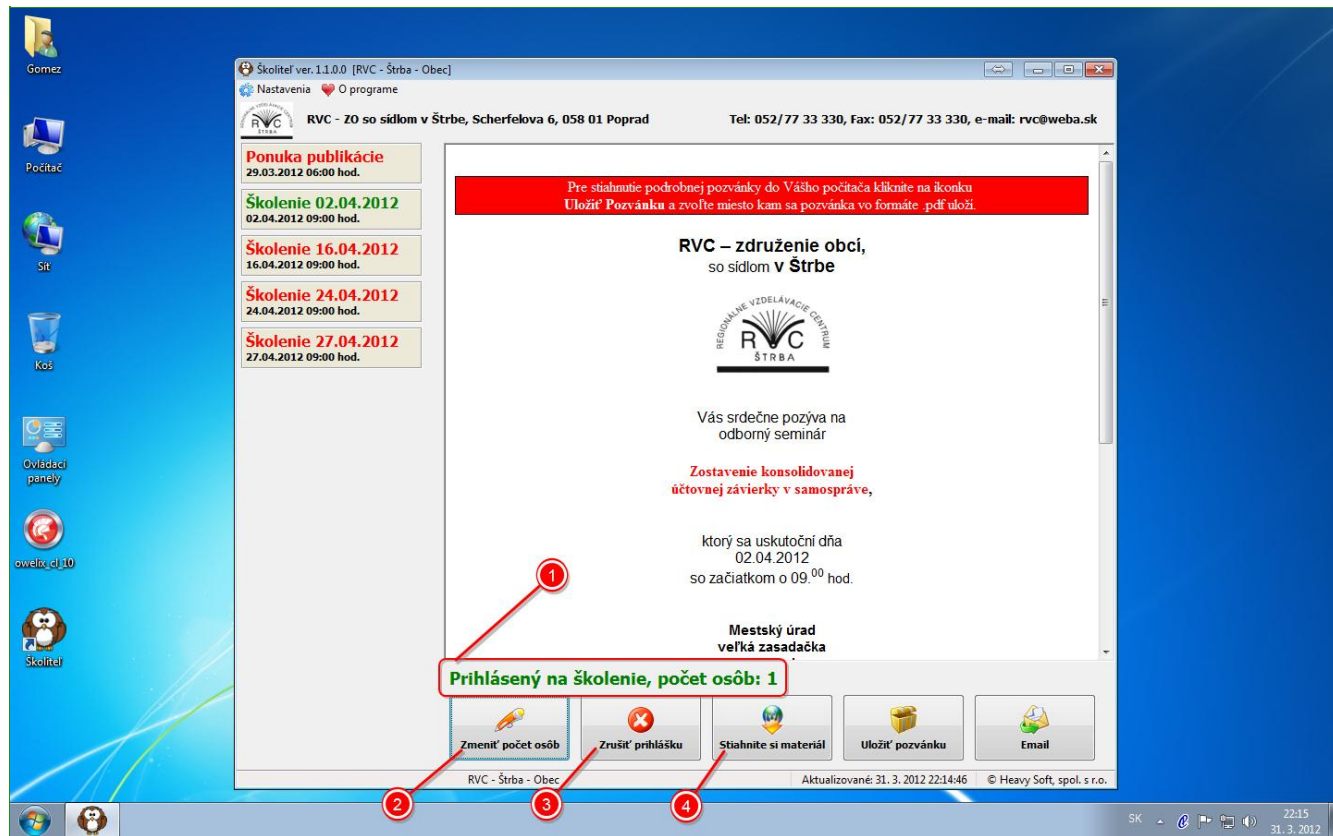

1. Po prihlásení vidíte vo Vašom statuse, že sa stav zmenil a na školenie ste boli prihlásení.
2. V prípade že chcete dohlásiť na školenie ďalšiu osobu kliknite na Zmeniť počet prihlásených.
3. V prípade, že sa chete zo školenia odhlásiť kliknite na Zrušiť prihlášku. Odhlásiť zo školenia bez nutnosti platiť STORNO poplatok je možné v zmysle STORNO podmienok minimálne 24 hodín pred konaním školenia.
4. Ak ste sa na školenie prihlásili budete si môcť stiahnuť materiál na školenie do Vášho PC. Stiahnutie materiálov však bude umožnené až cca 24 hodín pred konaním školenia. Pred týmto termínom tlačítka na stiahnutie materiálov bude neaktívne.

14 Používanie školiteľa

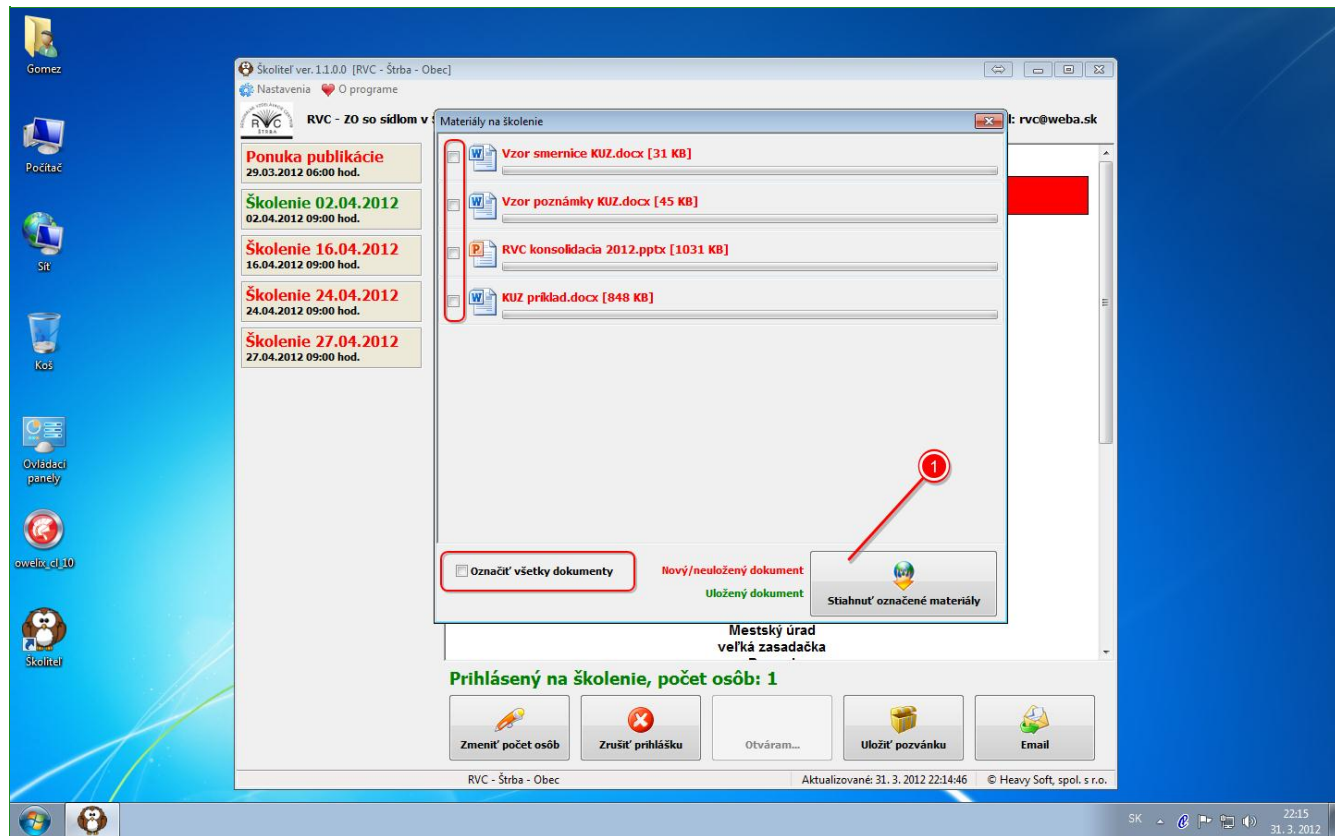

Po kliknutí na Stiahnite si materiál, sa Vám otvorí okno kde si budete môcť označiť materiál ktorý si chcete stiahnuť alebo si označíte všetko.

1. Kliknutím na "Stiahnuť označené materiály" si vyberiete miesto kam sa má materiál uložiť a svoj výber potvrdíte.

15 Používanie školiteľa

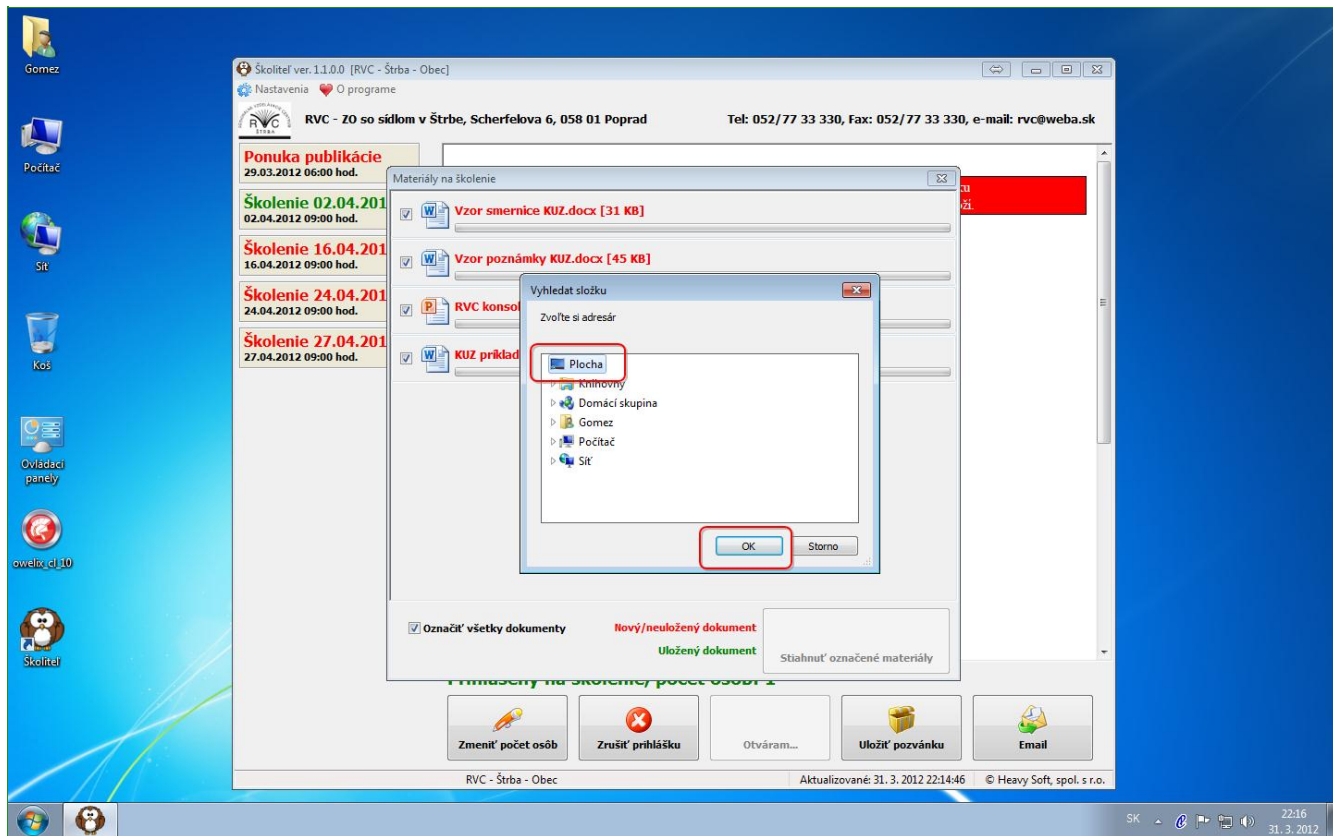

Výber miesta kam sa Vám má materiál uložiť.

16 Používanie školiteľa

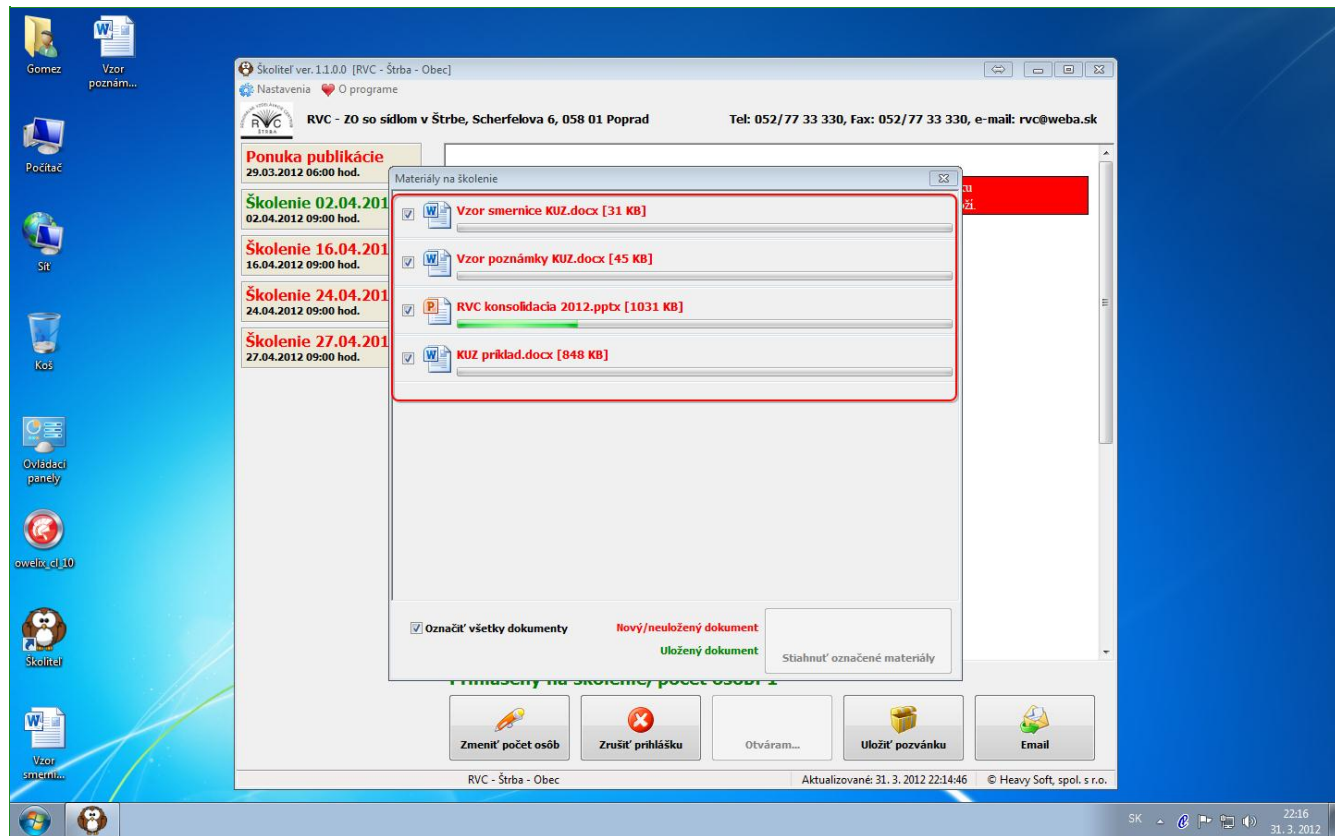

Môžete sledovať ako sa materiál sťahuje a ukladá na Vami zvolené miesto.

17 Používanie školiteľa

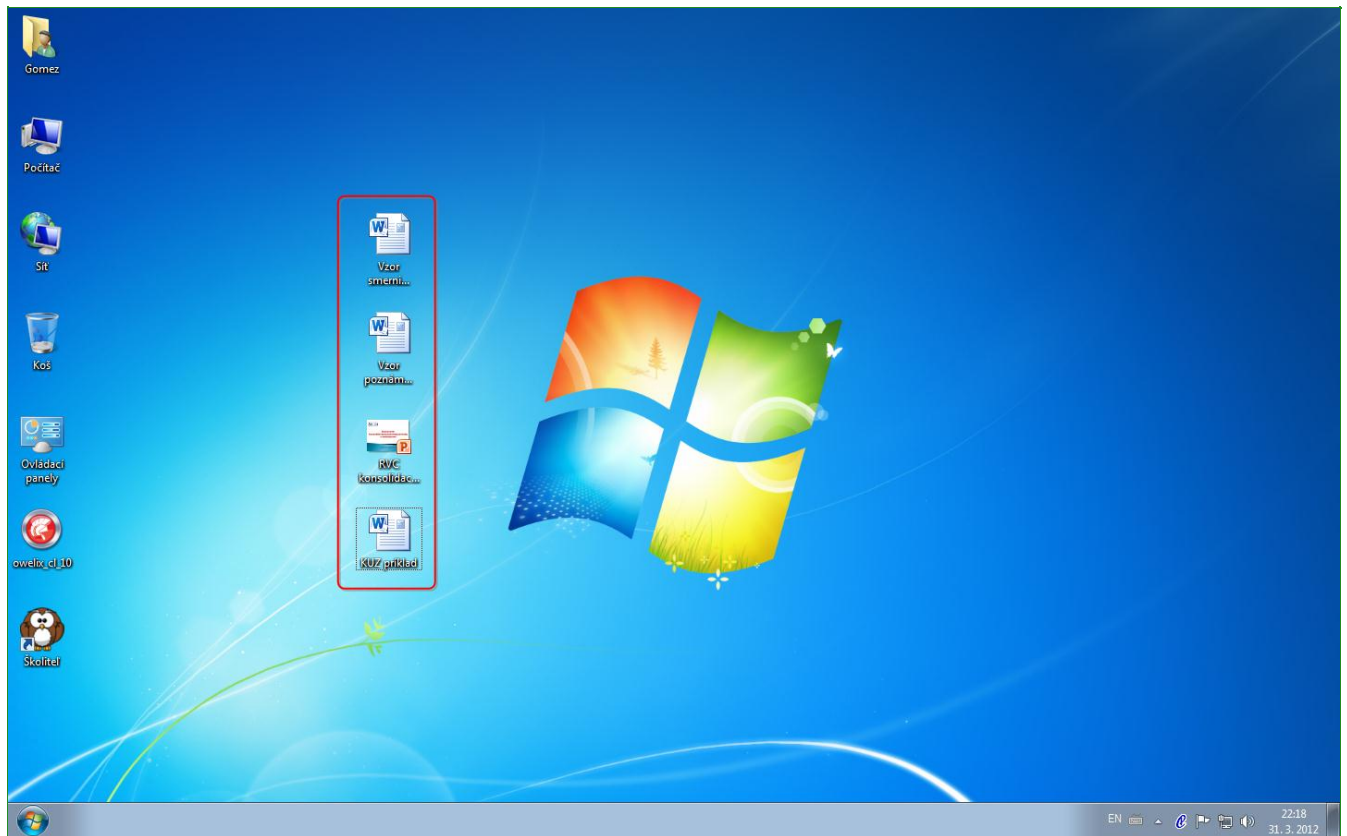

Uložený materiál na školenie si archivujte. V našom prípade sme ho uložili pre ľahšiu orientáciu na Pracovnú plochu.

18 Novinky - oznámenie

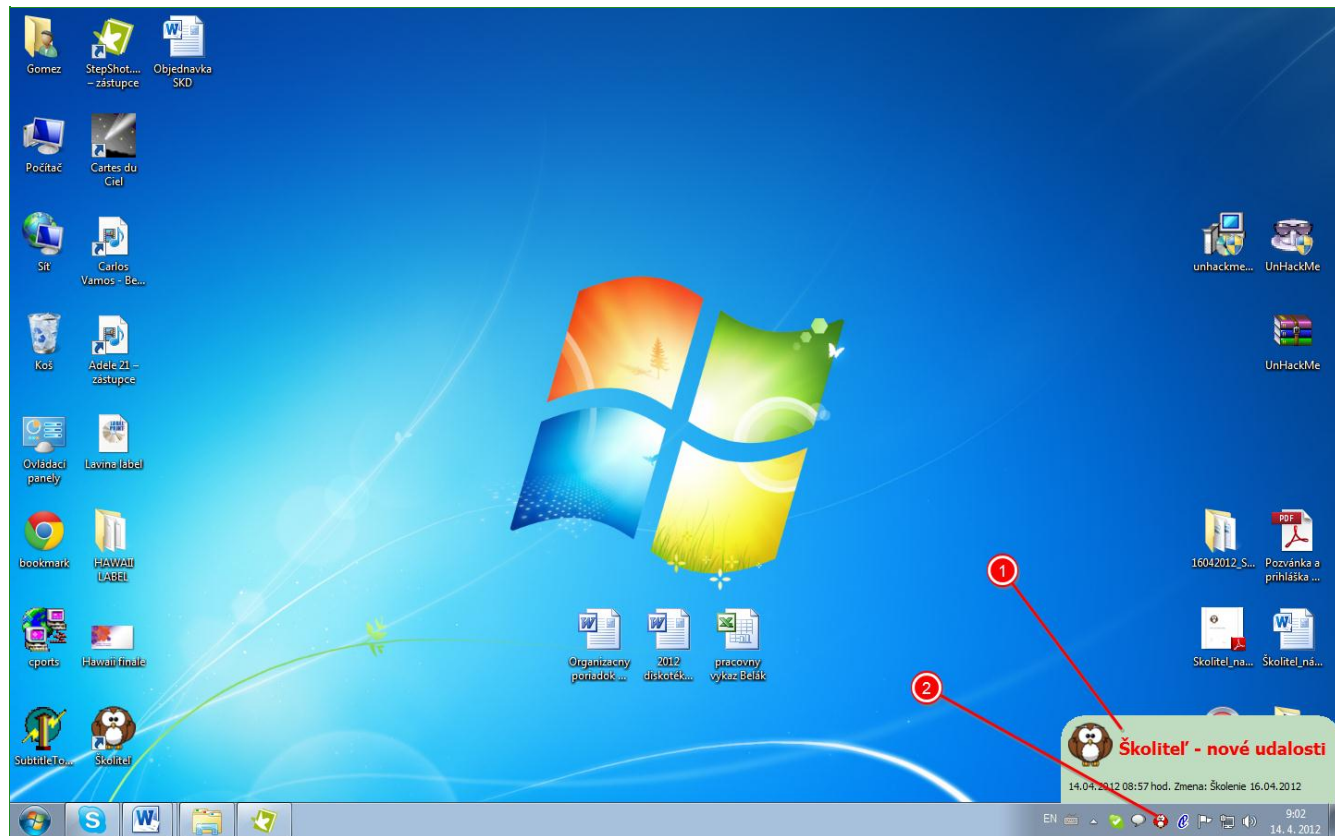

Nakoľko sa školiteľ po štarte PC spustí automaticky nebudete mať s ním žiadnu starosť.

1. V prípade, že má pre Vás Školiteľ novú pozvánku, oznam, ponuku a pod. , ktorú ste ešte nevideli, tak Vám zobrazí vpravo dole bublinu s oznamom.
2. Taktiež sa zmení farba ikonky z hnedej na červenú.

Teraz už len stačí kliknúť na červenú ikonku Školiteľ'a a otvorí sa Vám program Školiteľ' kde si nájdete novinky o ktorých Vás Školiteľ' chce informovať

19 Na záver

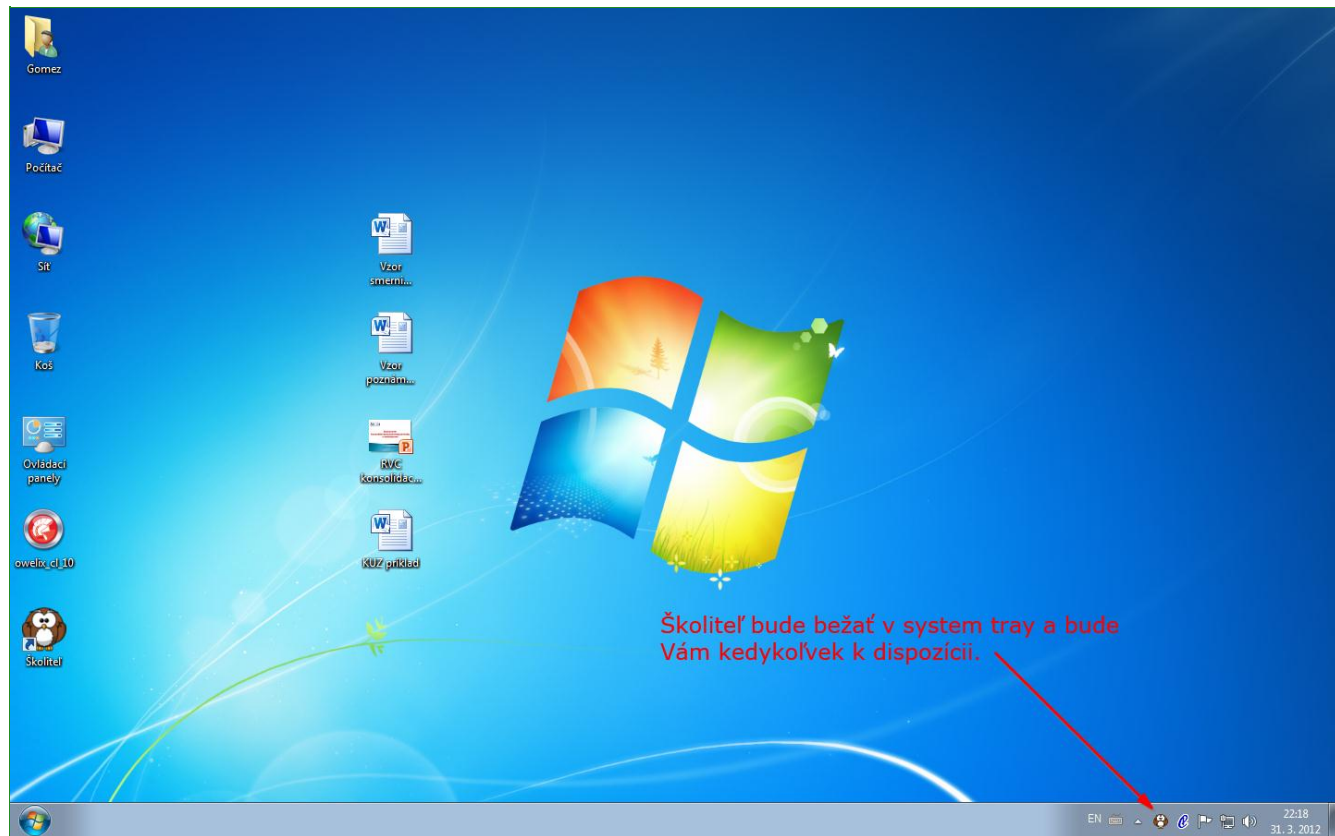

Školiteľ a jeho užívanie je bezplatné.

Nakoľko je školiteľ stále vo fáze vývoja a zdokonalovania, môžu sa vyskytnúť drobné nedostatky o ktorých nás prosím obratom informujte s čo najpresnejším popisom chyby. Práve z tohto dôvodu bude školiteľ bežať v testovacej prevádzke a účastníkom testu bude materiál posielaný pre istotu aj emailom. RVC - Štrba si vyhradzuje všetky práva k vlastníctvu a distribúcii tohto softwaru.

Tešíme sa na spoluprácu.